

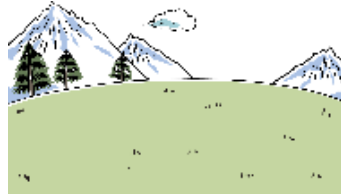

ひろせ魅力工房

(2回連続講座)



地域の魅力を知るために、諏訪神社と御殿山散策、同慶寺で座禅体験を行います。

- 日時 : ①11月12日(木) 10:00~11:30 諏訪神社と御殿山登山
(雨天中止)
②11月19日(木) 10:00~11:30 同慶寺で住職の講話と座禅体験
(雨天決行)
- 集合 : 広瀬市民センター 1階ロビー集合
- 対象 : 成人15人(先着順)
- 費用 : 保険料48円(24×2回)
- 持参物 : 外歩きできる服装と靴、帽子、タオル、飲み物、雨具、マスク着用
- 申込 : 10/6(火) 9:00~
広瀬市民センターへ 電話・窓口で申込み
Tel022-392-8405
※保険料48円を11/5(木)まで窓口にお持ちください。



※発熱や咳の出る方、体調がすぐれない方は参加を控えていただくようお願いいたします。

※今後の新型コロナウイルス感染症の状況次第で、講座を中止する場合がありますので、ご了承ください。

(公財) 仙台ひと・まち交流財団★広瀬市民センター
仙台市青葉区下愛子字観音堂5
TEL022-392-8405

お申込みの際の個人情報は、名簿作成及び講座案内のみに使用させていただきます。