

〒981-3117 仙台市泉区市名坂字東裏 53-1
TEL022-372-8101 FAX022-372-2447
<https://www.sendai-shimincenter.jp>



📍こちらから
泉区中央市民センターの
講座情報などが閲覧できます。



【ステージ発表】 ※うわばきをご持参ください。

司会進行: 仙台商業高等学校 放送部のみなさん

10:00~	オープニング 野村小学校 若草太鼓 (太鼓演奏) 開会のあいさつ 七北田小学校 なわとびクラブ (なわとび実技) ユートリティハーモニカサークル (ハーモニカ演奏)
休憩	女声合唱団ベッラ・ヴォーチェ (女声コーラス)
11:05~	イズミ・ハワイアンズ (楽器演奏)
11:05~	仙台サブカルチャー合唱団 (合唱) いずみ日本舞踊クラブ (日本舞踊)
休憩	Holo i mua (フラダンス)
13:15~	KAREN (ヨサコイ演舞) TMYシスターズ (合唱)
休憩	仙台商業高等学校 ダンス部 (ダンス)
14:10~	サウスウィンド (楽器演奏) Jr ヒップホップ (ヒップホップダンス) 七北田中学校 吹奏楽部 (楽器演奏) 閉会のあいさつ



第十一回

まっぴりだよ!

泉区中央!

【展示作品発表】 10:00~15:00

七北田小・野村小・市名坂小 児童作品、七北田中・仙台商業高 美術部生徒作品、
ラ・アートベアー泉中央サークル (絵画、写真)、泉ソーイングクラブ (洋裁)、
Let's be friends パッチワーク愛好会 (パッチワーク)、個人作品 (こぎん刺し)、
泉中央地域包括支援センター (活動紹介)、泉区レクリエーション協会 (活動紹介)

【解説】

七北田宿研究会	・七北田宿研究会 400年 (10:00~10:50) ・七北田小学校の開校 150年 (11:00~11:50) ・軽便鉄道七北田駅の開業 100年記念トークセッション (13:00~14:50)
七北田探訪会	「いずみの歴史を知ろう！」 泉・ふるさと生活ギャラリー案内企画 地域の歴史を10分程度でご紹介します。

七北田ジュニアリーダーサークル ありすと遊ぼう!	10:00~12:00 ※小学生対象
パン・お菓子・総菜等販売	工房 かやの実 10:00~12:00 ポッケの森 10:00~14:00

入場無料

令和五年

十月十五日(日)開催

会場 泉区中央市民センター



主催: まつりだよ! 泉区中央! 実行委員会
助成: 公益財団法人 仙台ひと・まち交流財団

※新型コロナウイルス感染症拡大状況により、やむを得ず変更または中止とする場合があります。

第2回 地域に学ぶモノづくり

今回はふわふわの蒸しパンのような「黒がんづき」の作り方を地域にお住まいの方から教わります。

【日時】11月11日(土) 10:00~12:00

【会場】泉区中央市民センター2階 調理室

【対象】成人 先着9名

【材料費】100円

※お申込後11/3(金)17:00までにキャンセルの

お申し出がない場合は、食材購入等の準備の

都合上、返金はできかねますのでご了承ください。

【持ち物】エプロン、手をふくタオル、三角巾

【申込受付】10/7(土)10:30~

材料費を添えて直接センター窓口へ

定員になり次第締め切ります。

dessert

いずちゅうコンサート ③ 「アコースティックの調べ」

出演は、ボーカルとギターによるアコースティックデュオ「IZUMI & JIN」の皆さんです。ジャズ・ボサノバ・ポピュラーなど、息の合ったお二人の演奏を、この機会にぜひお楽しみください！(入場無料)

【開催日時】11/12(日) 11:00~12:00

【開催場所】泉区中央市民センター2階 第1会議室



【対象・人数】

どなたでも60人

(※先着申込順)

【参加申込受付】

10/4(水)

10:30~電話

または窓口にて

元気な泉中央キッズ③

「目指せマイスター」プロジェクト 『ものづくり体験教室』

親子でわくわく職人体験！「からくり^{ちようばん}丁番」をつくってみよう！

屏風づくりの技術を使って、ぱたぱた絵が変わる、不思議な「からくり^{ちようばん}丁番」を作ります。日本の伝統技術を体験しよう！



【日時】12月2日(土) 10:00~12:00

【会場】泉区中央市民センター2階 第1会議室

【対象】小学生と保護者(二人一組) 15組 30人(先着)

【費用】無料

【持ち物】作品を持ち帰る袋、飲み物、上靴、汚れても良い服装で

【申込】11月4日(土) 10:30~

泉区中央市民センター窓口または電話 ☎022-372-8101へ

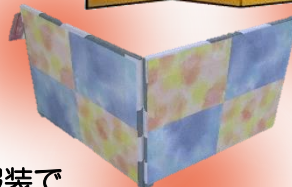

※見本です



市民利用施設予約システム

- 12月分 利用当選確定期間
10/3(火)~10/9(月)
- 12月分 空室利用申し込み開始
10/11(水)9:00~
(電話は10:00~)
- 1月分 抽選申し込み
10/17(火)~10/31(火)

10月の休館日

2日(月)、10日(火)、16日(月)、
23日(月)、30日(月)

このセンターだよりは9月18日現在の内容で掲載しています。諸般の事情により、行事等が変更・中止となる場合があります。最新の情報は、センター窓口やホームページでご確認ください。

ホールの個人使用について

【日時】10/8(日)・10/22(日)
9:00~12:00

【料金】一般240円 小・中学生120円
(1回ひとり2時間)

【種目】バドミントン、卓球、バスケットボール等
(用具・上靴等は、各自でご準備下さい)

【抽選について】8時55分までに3組以上
集まった場合は、くじ引きで使用順を抽選いたします。
(それ以降は来館順での受付となります。)

泉区中央市民センターの駐車場は、駐車台数が限られています。ご来館(利用)の際はお車の乗り合わせや公共交通機関をご利用いただくなど、皆様のご協力をお願いいたします。満車の際は近隣の有料駐車場をご利用願います。