青陵の森のいきものたち　８月

毒々しいですが・・・

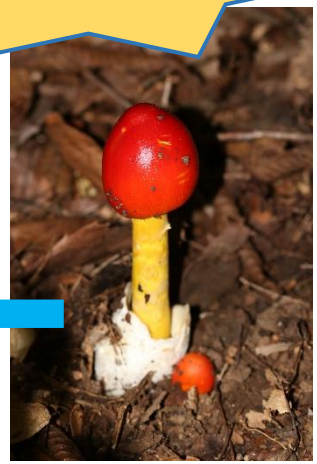

タマゴタケ
テングタケ科

コバギボウシ
キジカクシ科

コガタコガネグモ♀　コガネグモ科

ハチやクモも大切な
森の仲間たちです

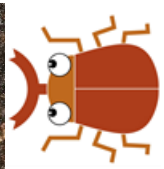

オオスズメバチ
スズメバチ科

サワガニ　サワガニ科

キバラヘリカメムシ幼虫
ヘリカメムシ科

ノシメトンボ　トンボ科

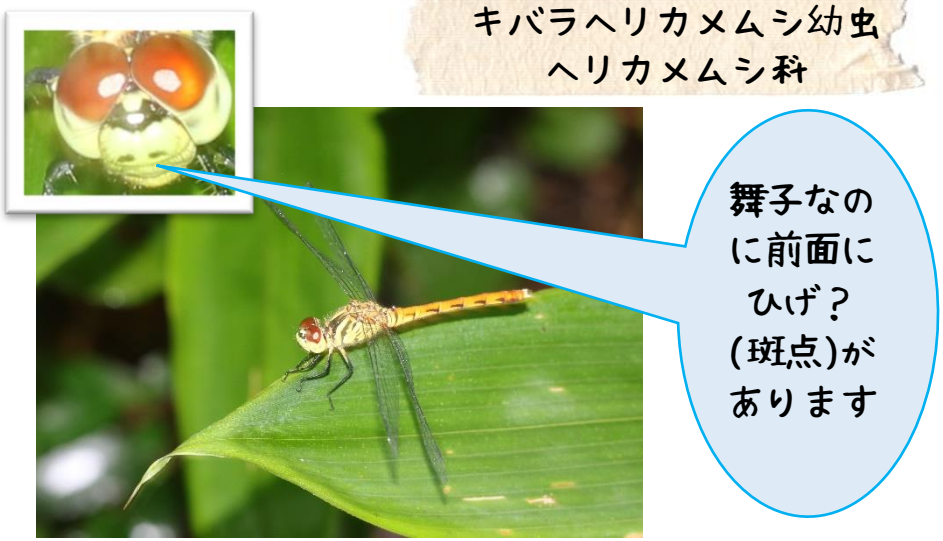

マイコアカネ♀　トンボ科