



吉成市民センターだより

令和 8 年



〒989-3201 仙台市青葉区国見ヶ丘 2-2-1
TEL 279-2033 FAX 279-9431

ホームページ



主催: 吉成学区社会福祉協議会
共催: (公財)仙台ひと・まち交流財団 吉成市民センター
令和 8 年度 吉成社協地域交流会



KASUMI

津軽三味線コンサート

出演 KASUMI
庄司 恵子 (スペシャルゲスト)

日時: 令和8年7月4日 土曜日
10時 ~ 11時 30分 (開場 9時30分)
会場: 仙台市吉成市民センター 会議室
<入場無料・どなたでもどうぞ>



吉成地区社会福祉協議会 吉成児童館
吉成子育て支援クラブ「クレッシエンド」
宮城総合支所保健福祉課 共催事業

「市民企画講座」 ふらっとカフェ

市民企画員のみなさんと一緒に企画した講座です。地域にお住まいのどなたでもふらっと立ち寄れるような、赤ちゃんから高齢者まで、垣根なく「フラット」に参加できるような、そんな場になればいいな、という想いで開催します。どうぞおいでください。

- <日時> 6月24日(水) 10:30~12:00
- <内容> ①ベジメーターによる野菜摂取量の計測
②麦茶と試食とおしゃべりを楽しもう
③栄養士による健康講話(10分程度)
- <会場> 吉成市民センター 会議室
- <対象> どなたでも(20組) 先着順
- <費用> 無料
- <申込> 電話または窓口へ

*試食準備の都合上、なるべく事前にお申込みください。
*アレルギー対応はいたしかねます。

もっと知ろうわたしのまち 第3回 「石を語る」

内容: 「仙台城の石垣に使われた石が吉成地域から産出されていたらしい」という話題を中心に、さまざまな角度から石について語り合います。研究者のお話のほかに、地元の郷土史愛好会メンバーも加わり、夢やロマンも交えながら楽しく語り合います。どなたでもお気軽にご参加ください。

日時: 7月11日(土) 10:00~12:00
会場: 吉成市民センター 2F 会議室
対象: どなたでも30人

申込: 6月9日(火) 10:00~電話・窓口へ

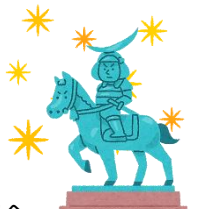

GOKAN QUEST

~きえたカンカクをとりもどせ~

日時: 6月20日(土) 10:00~14:00 ※開場 9:50
場所: 宮城野区文化センター パトナシアター

参加方法: 入場フリー (事前申込不要)
カンカクをとぎすまして大人も子どもも楽しもう☆
スタンプを集めるともらえるプレゼントもあるよ!

主催: (公財) 仙台ひと・まち交流財団
022-268-4789 (問合せ先) 総務課



6月の予定

講座レポート

もっと知ろうわたしのまち 第1回
5月16日(土)「青陵の森散策」

仙台青陵中等教育学校の学校林を散策しました。くよみ郷土研究会の案内でさまざまな植生について説明を受けながら森の中を進むと、梅田川の源流が見えてきます。小さな滝から流れ落ちる水の先には、昔の人が石を切り出した痕跡がありました。散策の途中で、この石が仙台城の石垣に使われている石と同じ三滝玄武岩であることなど、地学的な解説をしていただく時間も設けました。



そして、いつも通っているはずの道端にも地域の歴史の痕跡がある！ということで、2回目は6月6日(土)に国見駅まで歩くコースを予定しております。3回目は7月11日(土)10:00から。この地域の石にまつわる座学とおしゃべりの会を予定しております。

サークル情報

『吉成健康サークル』

日時：6月9日(火)10時～11時15分

会場：吉成市民センター2F会議室

持ち物：上履き・飲み物・タオル、
バスタオル(ヨガマット)

- ・月2回・火曜日に活動しています。
- ・ストレッチ、筋力トレーニング、リズム体操等の体操を通して、一緒に健康作りをしましょう！
- ・当日は直接会場にお越しください。

6月のホール個人使用日

7日(日)、21日(日)

◎利用時間 9:00～21:00

◎使用料 (受付時間から2時間以内)

一般240円 小中学生120円

*予約はできません。先着順のご利用となります。

*用具・シューズは各自ご用意ください。

1	月	休館日
2	火	8月分抽選確定期間(～9日まで)
3	水	成瀬美術館作品展示
4	木	
5	金	9月分地域優先申込開始(～14日まで)
6	土	もっと知ろうわたしのまち②
7	日	個人使用日
8	月	休館日
9	火	
10	水	8月分空き室申込開始
11	木	
12	金	きらめきスクール①
13	土	
14	日	
15	月	休館日
16	火	9月分抽選申込開始(～30日まで)
17	水	サークル活動へのいざない① 編み物
18	木	
19	金	地域懇話会
20	土	ニュースポーツ交流会
21	日	個人使用日
22	月	休館日
23	火	
24	水	市民企画講座「ふらっとカフェ」
25	木	
26	金	
27	土	
28	日	
29	月	休館日
30	火	

※令和8年5月18日の情報をもとに作成しています。最新の情報は窓口へお問合せいただくか、ホームページをご確認ください。