令和８年度高森市民センター　わくわくキッズチャレンジ⑤

パソコンを使ったゲームに挑戦!!

みんなあつまれ！

～ eスポーツチャレンジ ～

参加無料



ゲームが好きな人も、
はじめての人も大丈夫♪

12月19日（土）
10:00～12:00

場　所：高森市民センター1階　第１研修室

対　象：小学生12名　※3年生までの方は保護者同伴必須。※先着

内　容：①インターネットを安全に使うためのルールを学ぼう。
②パソコンを使って、対戦ゲームやパズルゲームにチャレンジしよう。

講　師：仙台デザイン＆テクノロジー専門学校
スーパークリエーター科　e-sports イベント・マネジメント専攻
（協力：株式会社システムズ　旧「ｅBox」）

参加費：無料

持ち物：筆記用具・ゲームで使う自分のニックネーム（名前）
※当日、受付時に「自分のニックネーム」を教えてください。

申し込み：11月21日（土）10：00 ～12月12日（土）17：00まで
高森市民センター窓口 または 電話 で受付（※定員に達し次第、締め切り）

電話：(022) 378 - 9950
〒981-3203　仙台市泉区高森6丁目1-2

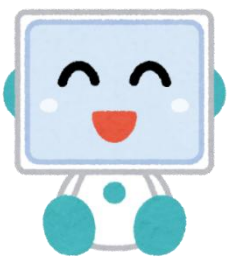

※お申込みの際にいただいた個人情報は講座運営にのみ使用します。
※講座の様子を撮影し、ホームページ等に掲載することがあります。
不都合のある方は事前にセンターにお知らせください。

公益財団法人
仙台ひと・まち交流財団 高森市民センター