



# 松森市民センターだより

仙台市松森市民センター 泉区松森字城前 9-2 Tel.022-776-9510 Fax.022-776-9512

HP アドレス : 検索サイト「仙台市松森市民センター」

E メールアドレス : matsumori-siminc@hm-sendai.jp



新年明けましておめでとうございます。  
 去年は松森市民センターをご利用いただきまして誠にありがとうございました。本年も生涯学習、地域活動など皆さまの楽しい活動の場としてご利用いただけますよう一層の努力をしております。  
 今年もよろしくお願ひ致します。

館長・職員一同

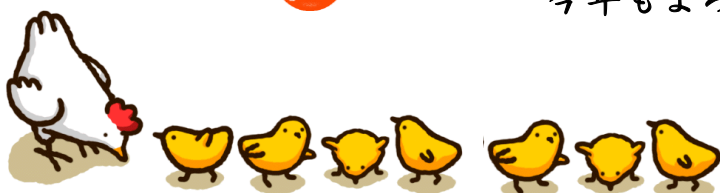

## ===講座のご案内と募集===

### 予告 松森アフタヌーンコンサート ~朗読のひととき~

朗読はぎの会による、名作の朗読を心ゆくまでお楽しみください。

日 時 : 29年3月4日(土)  
14:00~15:00

場 所 : 2階 会議室  
内 容 : 朗読はぎの会の  
皆様による朗読

申 込 : 申込不要!  
当日直接会場へ

※詳細は2月号をご覧ください。



### ジュニアちゃれんじ! ~アップルパイを作ってみよう~



りんごを使ったおいしいアップルパイづくりをします。みんなで楽しく作りましょう!  
どうぞご参加ください。

日 時 : 29年2月18日(土)  
10:00~11:30

場 所 : 2階 調理実習室  
対 象 : 小学生  
参加費 : 300円

持ち物 : エプロン、三角巾、手拭きタオル  
申 込 : 1月14日(土) 10:00~

費用を添えて窓口へお越しください。



## ジュニアリーダー募集! パズル鶴が丘

ジュニアリーダー「パズル鶴が丘」では現在仲間を募集中です。  
ジュニアリーダーの活動はゲームやダンス、バルーンアートなどをおぼえて、子ども会で小学生と遊んだり区民まつりへ参加したりと楽しい活動がいっぱいです。興味のある人は松森市民センターまでお問合わせください。中学生・高校生の皆さんの参加をお待ちしています♪





# 講座Watching



## 図書ボランティア養成講座

### ～本との素敵なかわり方～

11/30(水)に「泉おはなしの会」の皆さまによる昔話と民話などの素ばなしを行いました。

日本の昔話や外国の物語を耳で聴くことによりその情景を思い描き想像することができました。

本を読む以外にも本のおはなしを聴くという本の楽しさや魅力にふれることができました。

【受講者の声】■影絵を見ているようなモノクロ映画を思わせるお話、落語のようなお話など感動的でした。

■情景が浮かんでくる語り口で素晴らしかったです。■それぞれのお話の世界に浸ることができました。



12/7(水)は七郷中学校主幹教諭中川美佳先生をお迎えして「ブックトークの魅力に触れる」をテーマに講話とミニブックトークを伺いました。

講話はブックトークの作り方など本を紹介する構成をととても丁寧に教えていただきました。ミニブックトークは中川先生の本への愛情が感じられる表現力で本の世界へぐんぐん引き込まれていきました。

あらためて本の魅力を感じる素敵な時間を過ごすことができました。

【受講者の声】■先生のお話はとても引き込まれました。聞き手の信頼を得られるよう誠実に大切にしていきたいです。■先生の一方的な講座ではなく、参加した私たちの意見も取り入れ、テンポのある講座でとても良かったです。



### 多目的ホール個人利用のご案内

■使用料(2時間) 大人240円 小中学生120円

◆1月のホールの個人利用は22日です。 ※上靴やラケット・ボールなど用具はご持参をお願いします。

◆個人利用日は毎月第4日曜日9:30~16:30です。但し当日空いている場合は利用可能です。

◆卓球・バドミントン・エアロビクスなどにご利用下さい。

※バスケットボール、野球(キャッチボール)、サッカーなどは他の利用者へのご迷惑や専有性の高いことからお断りをしています。ご理解のほどよろしくお願い致します。

## 松森図書室からのお知らせ

●毎週、水・土・日(週3回) 13:00~16:30

●1回5冊まで2週間借りることができます。

### 【これから入荷予定の本です♪】

◆「暮らしの手帖別冊 暮らしのヒント集4」

◆「23人の定番 我が家のレシピ」

◆「暮らしの手帖のとおきレシピ」

◆「つばめこうくう」

◆「バーバパパのめいろのたび」

◆「1匹のねことへんなねこ」

◆「どこどこ迷路の冒険7人組  
にっぽんのおとぎばなしを救え」



## 松森自動交付機のお知らせ

●松森市民センターには、住民票と印鑑登録証明書の自動交付機が設置されています。

●「せんだい市民カード」をお持ちであれば、自動交付機を利用できます。

●戸籍証明書が取得できるようになりました。

◆ 利用時間：9:00~19:00

(但し、土日は9:00~17:00)

◆ 休止日：毎月第3土曜日と翌日曜日、祝日(もしくは振替休日)施設の休館日

◆ 1月休止日

1・2・3・4・9・10・16・21・22・23・30日

## 資源(紙類・布類) 回収庫の ご案内

■利用時間：市民センター開館日の9:00~16:30

(利用時間外の回収庫への持込はご遠慮願います)

■回収種類：紙類(ひもで十字に縛って回収庫にお出しください)

衣類(洗濯して透明な袋に入れ、口を絞ってお出しください)