

3月 松森市民センターだより

ホームページ
公開中!

松森市民センター 〒981-3111 仙台市泉区松森字城前9-2

Tel.776-9510/Fax776-9512

HPアドレス : 検索サイト「仙台市松森市民センター」

Eメールアドレス : matsumori-siminc@hm-sendai.jp



令和2年度「城前大学」受講生募集のお知らせ

さまざまな学習や体験を通して、楽しく仲間づくりをしませんか？

○開催日：主に**第3木曜日**（全9回）10：00～11：30

【開講】5月21日（木）10：00～

○内 容： 一般教養・歴史・音楽・軽体操など

○対 象： 60歳以上 70名（**抽選**）

○会 場： 松森市民センター

○会 費： 1,000円（開講日当日に集金します）

○申込み： **3月14日(土)【必着】**

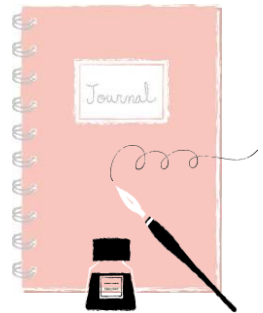

「往復はがき」に ※必要事項をご記入の上郵送いただくか、または、ご自身の住所・氏名を記入した「はがき」(裏面は白紙)を持参下さい。

※必要事項 ①お名前（ふりがな）②ご住所 ③電話番号 ④年齢 ⑤受講歴

※当選結果は、4月17日頃に「はがき」でお知らせする予定です。

※募集の際お預かりした個人情報は、講座の運営にのみ使用させていただきます。

<p>切手 〒981-3111</p> <p>泉区松森字城前9-2 松森市民センター 「城前大学」係</p> <p>返信 (うら)</p>	<p>この欄は 記入不要です。</p> <p>返信 (おもて)</p>	<p>切手 〒</p> <p>あなたのご住所 あなたのお名前 様</p> <p>①お名前（ふりがな） ②ご住所 ③日中連絡の取れる 電話番号 ④年齢 ⑤受講歴</p> <p>返信 (おもて)</p>	<p>返信 (うら)</p>
---	---	---	----------------



松森図書室からのお知らせ

＊開室日 毎週 水・土・日

13:00～16:30

＊貸出 1回5冊まで2週間

借りることができます

＊ただし「新刊」「話題の本」など

表紙にシールが貼ってあるものに

限り、お一人1冊の貸出となります

＊返却 開館日以外の返却はセンター

窓口脇のボックスに「カード

番号と名前」を記入し返却

してください。

＊仙台市図書館の本は返却できません

話題の本・リクエスト本 続々入荷中!

- ・背高泡立草 (古川真人/芥川賞受賞)
- ・熱源 (川越宗一/直木賞受賞)
- ・希望の系 (東野圭吾) ・慈雨 (柚月裕子)
- ・黒武卸神火御殿 (宮部みゆき)
- ・ライオンのおやつ (小川糸)
- ・NHK大河ドラマガイド「麒麟がくる前編」
- ・ころべばいいのに (ヨシタケシンスケ)
- ・なまえのないねこ (竹下文子)
- ・すみっこぐらし「そらいろのまいにち」(よこみぞゆり)
- ・ラガーにゃん1 (そにしけんじ)
- ・カバンうりのガラゴ (島田ユカ)

ほか多数入荷しています

貸出などをお手伝いいただける「図書ボランティア」さんを募集しています!



ホール個人利用日のご案内

★日時: 3月22日(日)

9:00～16:30

★種目: バドミントン, 卓球

ラケット, ボールはお持ちください。

★使用料: 2時間

大人 240円, 小中学生120円



忘れ物展示のお知らせ

「忘れ物」を下記の期間展示いたします。
お心当たりのある方は確認していただき、
職員に申し出てください。期間が過ぎましたら
処分させていただきます。

期間: 3月1日(水)～3月25日(水)まで

場所: 1階 玄関ホール



自動交付機

2019年12月27日をもって
稼働を終了いたしました

お問い合わせは

市民局協働まちづくり推進部 区政課

☎214-6126

おもちゃ病院「チャチャチャ」

こわれたおもちゃなおします!

○日時: 毎月第4土曜日

13:00～15:00

○費用: 修理代は無料

(部品代を別途頂く場合があります。)

○申込先: 鎌田(255-1570)



資源(紙類・布類)回収庫のご案内

■利用時間: 市民センター開館日の9:00～16:30(利用時間外の回収庫への持込はご遠慮願います。)

■回収種類: 紙類(ひもで十字に縛って回収庫にお出し下さい。)

布類(洗濯して透明な袋に入れ、袋の口を縛って出して下さい。)

※回収する主な布類: スーツ・セーター・ジャケット・Tシャツ・ジーンズ・毛布・下着・タオル等

▼回収できないもの: 布団・座布団・カーペット・マットレス・作業服・制服・革製品

(汚れたものは回収できませんのでご注意ください。)