

3月 松陵市民センターだより



*「松陵市民センターだより」の配布エリアは、松陵中学校区と向陽台中学校区です。

〒981-3108 仙台市泉区松陵5丁目20-2 TEL 375-8101 FAX 375-6101

ホームページ：検索サイト「仙台市松陵市民センター」で検索 Eメール：syoryo-siminc@hm-sendai.jp

平成31年度を受講生を募集します！



『いきいき健康講座』

一緒に楽しく学習し、日々を健康に過ごしましょう！

開催日：主に第2金曜日（全9回）

時間：10:00～11:30

第1回：平成31年5月17日（金）

会場：松陵市民センター ホール他

会費：無料（実費）

対象：おおむね60才以上40名

内容：健康に関する講話や軽体操など

『らくらく教養講座』

さまざまな学習や体験を通して、楽しく仲間づくりをしませんか？

開催日：主に第4金曜日（全9回）

時間：10:00～11:30

第1回：平成31年5月17日（金）

会場：松陵市民センター 研修室他

会費：無料（実費）

対象：おおむね60才以上40名

内容：一般教養、歴史、音楽など

◆申込方法：下記(1)または(2)の方法でお申込みください。

(1)「郵便はがき」の宛名に、住所・氏名を記入して(裏面は白紙)窓口を持参する。

(2)「往復はがき」に下記の必要事項を記入して郵送する。

①希望する講座名 ②申込者氏名(ふりがな) ③住所 ④電話番号 ⑤年齢・性別



切手	〒981-3108	何も書かないで 下さい。 (センターから結果 を印刷してお送り します)
往信	泉区松陵 5-20-2 松陵市民センター 「健康講座」または 「教養講座」係	
<往信用表面>		<返信用裏面>

【往復はがき】の書き方

切手	〒郵便番号	①希望する講座名 健康 または 教養 ②氏名(ふりがな) ③住所 ④日中に連絡の取れる 電話番号 ⑤年齢・性別
返信	申込み方の 住所・氏名	
<往信用表面>		<往信用裏面>

◆申込期限：3月16日(土) 市民センター必着です。

◆注意事項：「いきいき健康講座」と「らくらく教養講座」のどちらかひとつを選んでお申込み下さい。

両方を申し込むことはできません。※開講式、11月、閉講式の回は合同講座となります。

※応募者多数の場合は、**抽選**になります。抽選結果は、4月20日頃にはがきでお知らせする予定です。(お預かりした個人情報、講座運営のみに使用させていただきます。)

「みんなで創る紙芝居」講座⑧



受講生がつくった紙芝居の実演会

日時：3月14日（木）10：30～11：15

場所：松陵市民センター 第一研修室



◆◆創作した紙芝居を初めて実演します！

申込み不要です。お茶を飲みながら、ゆったりとご覧ください！◆◆

こわれたおもちゃ なおします！

「おもちゃ病院 松陵」のボランティアドクターが、おもちゃの修理をします。壊れたおもちゃもあきらめないで、お持ちください！

○日時：3月13日（水）【原則 毎月第2水曜日】
10:00～12:00（受付は 11:30 まで）

○会場：松陵市民センター 2階ロビーなど

○費用：無料（部品代を別途頂く場合があります。）

○申込：予約は不要です。直接お越し下さい。

◎おもちゃの種類によっては、修理できない場合がありますのでご了承ください。

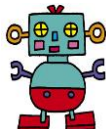

仙台市泉図書館 松陵分室

◆開館日時：毎週火・金曜日

12:30～16:30

※3月22日（金）は休館です。

◆貸出：1人10冊まで（2週間）

◆返却：泉図書館松陵分室開館日、または市民センター開館日（返却ポストをご利用ください）



【3月の休館日】

4日（月）・11日（月）・18日（月）・
22日（金）・25日（月）

〈紙類回収庫のご案内〉

◆利用時間：市民センター開館日の 9：00～16：30

◆回収種類：【紙類】ひもで十字に縛って回収庫にお出し下さい。

【衣類】洗濯して透明な袋に入れ、袋の口を縛ってお出してください。

※布団・座布団・カーペット・マットレス・作業服・制服・革製品・汚れた衣類・びん缶類・発砲スチロール・営業ごみ・プラスチックなどは回収できませんのでご注意ください。

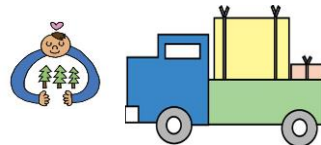

3月の予約システムの流れ(窓口・電話)

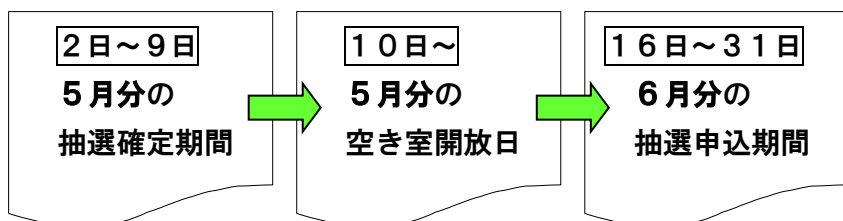

この紙はリサイクルできます。

<ホール個人利用日>

3月31日（日）

時間：9：00～21：00

料金（2時間）：大人 240円

小中学生120円

種目：卓球・バドミントンなど

※用具・シューズはご持参下さい。