

3

♪ 音楽と緑の街 ♪ 松陵市民センターだより



仙台市松陵市民センターの配布エリアは、松陵中学校区と向陽台中学校区です。

月号

〒981-3108 仙台市泉区松陵 5-20-2 TEL 375-8101・FAX 375-6101

HP アドレス : 検索サイト「仙台市松陵市民センター」

Eメールアドレス : syoryo-siminc@hm-sendai.jp



令和3年度「松陵シニアカレッジ」 受講生募集!!

「学び・生きがい・仲間づくり」を合言葉に、健康から芸術まで様々な学習を通してより豊かな人生を送りませんか？

- ◆内 容：一般教養・健康講話・その他（全9回）
- ◆開 講 日：令和3年5月21日(金) 10:00～
※市民センターが新型コロナウイルスのワクチン接種会場に決定した場合、申込方法や学習日時等を変更することがあります。
- ◆開催日時：主に第4金曜日 10:00～11:30
- ◆対象定員：おおむね65歳以上 50人【抽選】
- ◆会 費：無料
- ◆申込方法：下記の【1】または【2】の方法でお申込みください。



【1】「郵便はがき」の宛名に、住所・氏名を記入して（裏面は白紙）窓口に持参する。

【2】「往復はがき」に下記の必要事項を記入して郵送する。

- ①申込者氏名（ふりがなを入れてください）
- ②住所
- ③電話番号
- ④年齢・性別

※往復はがきの書き方

切手	〒981-3108	この面には、センターから結果を印刷してお送りしますので何も書かないで下さい。
泉区松陵 5-20-2 松陵市民センター 「松陵シニアカレッジ」係		
〈往信用表面〉		〈返信用裏面〉

切手	〒	①お名前(フリガナ) ②ご住所 ③日中連絡の取れる電話番号 ④年齢・性別
申し込み方の住所・氏名		
〈返信用表面〉		〈往信用裏面〉

※お預かりした個人情報講座運営のみに使用します。

◆申込期限：3月31日(水)市民センター必着です。

※抽選結果は、4月中旬頃にハガキでお知らせする予定です。





～天から差し込む光の音色コンサート～
 このコンサートは、泉松陵小学校社会学級共催講座「障がい者福祉を学ぶ」の2回目として笙演奏家「笙 YUU さん」をお招きし実施しました。笙の音色は「天から差し込む光」と例えられているそうです。笙 YUU さんが奏でる笙の音色に、みなさんうっとり聞き入りながら癒されていました。演奏の合間には、お父様の高橋 盛さんに笙 YUU さんのこれまでの生い立ちや現在の活動についてのお話をいただきました。

お)し)ら)せ)

【市民センター全 60 館における 4・5 月利用分の予約受付の停止について】

市民センターを、新型コロナウイルス感染症におけるワクチン集団接種の会場候補とするため、4・5 月利用分の予約受付を一時停止します。今後の利用予約などの詳細につきましては決まり次第お知らせいたします。利用者の皆様におかれましては、ご理解、ご協力をいただきますようよろしくお願い申し上げます。
 ※地域優先予約等ですでに予約済みの利用予約につきましては、今後の接種会場の検討状況により、予約の取消をお願いする場合があります。 お問合せ先：各市民センター

【正面玄関前階段に手すりが設置されました！】

松陵市民センターの正面玄関前階段を、杖を使いながらの昇り降りに大変不安を感じながらご利用されていた方よりのご要望によりこの度、手すりが取り付けられました。これで今後より多く皆様が、安全に施設をご利用いただけ様になりました。



ホール個人利用日

3月28日(日) 9:00~21:00

使用料(2時間)

大人 240 円、小中学生 120 円
 種 目 卓球・パドミントンなど
 ※用具はご持参ください



泉図書館 松陵分室

- ◆開館日：毎週火・金曜日
- ◆時 間：12:30~16:30
- ◆貸出し：1人 10冊まで 2週間
- ◆返 却：松陵分室または松陵市民センター開館日（返却ポストをご利用ください。）
 ※市民センターの郵便ポストには返却しないで下さい。



こわれたおもちゃなおします！

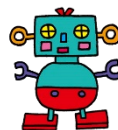

「おもちゃ病院 松陵」のボランティアドクターが、おもちゃの修理をします。
 ★日時：毎月 第2水曜日 10:00~12:00 (受付は 11:30 まで)
 ★会場：松陵市民センター内
 ★費用：部品代実費負担あり(修理代は無料)
 ※おもちゃの種類によっては、修理できない場合がありますのでご了承ください。

資源(紙類・布類)回収庫のご案内



- ★利用時間：市民センター開館日の 9:00~16:30
- ★回収種類：【新聞紙・雑誌・雑紙など】ひもで十字に縛って回収庫にお出してください。段ボールも必ずつぶしてひもで縛ってください。▲紙類を段ボールの中に入れて出すことはご遠慮ください。
 【衣類】洗濯して透明な袋に入れ、袋の口を縛ってお出してください。濡れた状態は不可。
- ▲回収できないもの：布団、座布団、カーペット、マットレス、作業服、制服、革製品、汚れたものは回収できません！



マナーも守って
お出してください

【3月の休館日】

8日・15日・22日・29日です。
 ※紙類回収庫もお休みです。